TECHE UDINE

MANOSCRITTI

FONDO PRINCIPALE

Manoscritto n. P_MSS_2556_005

Nel Fondo Principale sono confluiti la maggior parte dei lasciti manoscritti pervenuti alla Biblioteca Civica «Vincenzo Joppi» nel corso del tempo: si tratta perciò di un fondo composito nel quale è possibile trovare manoscritti di argomento liturgico, scientifico, giuridico, botanico e altro.

Collocazione:

Biblioteca Civica "Vincenzo Joppi", Udine
https://www.techeudine.it/fondo-principale
https://www.sbhu.it/

Ornatiss.e Carissimo Amico,

Padova 3/6 1855.

Ebbi carissima la gentilissima Sua, che ricevetti a mezzo d. Carlino; carissimo, dio, per la buona memoria di Lei sorta di me, e per la promessa che ci saremmo veduti entro al mese. Brava, bis.a Ippolito, bravo! questo è mettere le ginocchia sino alle labbra e insomma fattemele rompere! per questa volta la farò da generoso, purchè non La mi tradisca più in avvenire. Troverà qui acclusa una fedele di io raccomando alla Sua amicizia, e che da sè sola potrà contenere un buon numero di apprezzi — Cosa da mole? io sono grasso per la nausea e non fui mai fastidiato e pieno con questa occasione di esserlo e di provarne il gusto. Spero di non sentire la febbre oltre un mese, perchè. E fare aspettar gl'affezionati è una cosa che mi fa male, specialmente stà volta che ci ho rendo loro dei stracciati versi per il vanzichel. Il Pio-Lavoratore di Venezia a Padella a Vallandro e al Pio Leonardo piaque assaissimo — Come camminerà il Pio Romanzo? me ne dica alcun che. Gli amici giudicati la vicenda: io la ringrazio anticipatamente dei molti affezionati che Ella mi farà e la prego a credermi sempre pel

Suo aff.o Amico
Leonardo Anselmi.

ms 2556/5

Ornatiss.e Carissm.e Amico,

Cadore 3/6 1855.
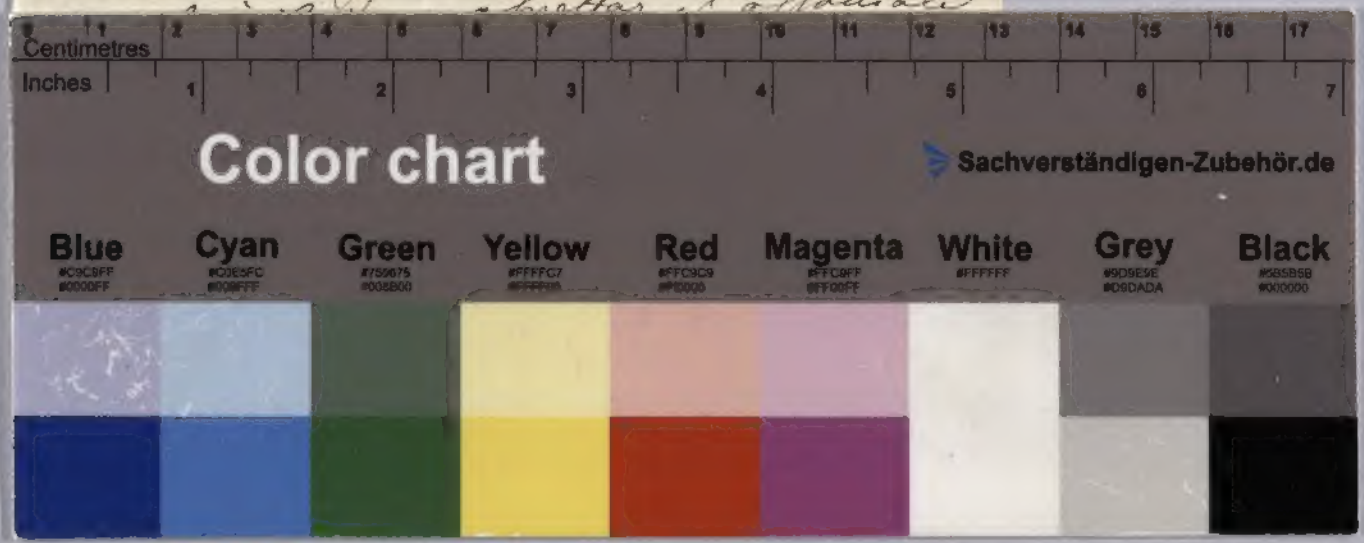
Ebbi carissima la gentilissima Sua, che ricevetti a mezzo D. Carlino; carissima, dis, per la grand memoria ch'Ella serba di me, e per la promessa che ci saremmo reciprocamente fatta al mese. Bravo, bravissimo Ippolito, bravo! - questo è mettere le spalle al muro alle labbra e improvvisamente sorprenderla bagnata! per questa volta la farò da generoso, purche non la mi tradisca più in avvenire. Troverà qui acclusa una foletta ch'io raccomando alla Sua amicizia, e che da lei sola potrà contenere un gran numero di apprezzati - Cosa da nulla? - o sono grosso per la nausea! non fui mai fortunato e spero con questa occasione di esserlo e di provarmi il gusto. Spero di non vedere la foletta oltre dieci mesi,